VOORGEVEL

schaal 1 : 100

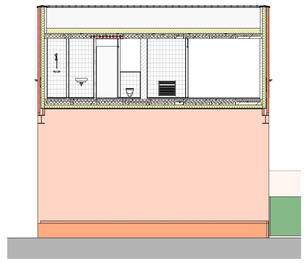

RECHTER ZIJGEVEL

schaal 1 : 100

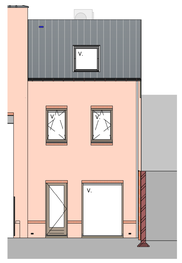

ACHTERGEVEL

schaal 1 : 100

POSITIE PV-PANELEN INDICATIEF WEERGEGEVEN

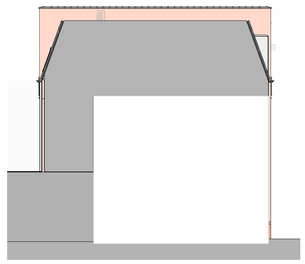

LINKER ZIJGEVEL

schaal 1 : 100

STRAATBEELD

schaal 1 : 200

POSITIE PV-PANELEN INDICATIEF WEERGEGEVEN

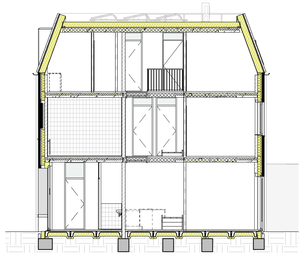

DOORSNEDE

schaal 1 : 100

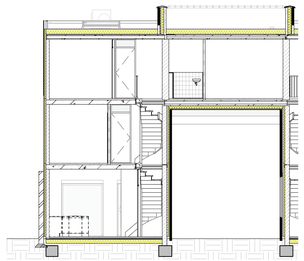

DOORSNEDE

schaal 1 : 100

## WANDEN:

- : BUITENMETSELWERK (ENKELZUIDIG SCHOONWERK)
- : HW GESTORT BETON
- : PREFAB BETON
- : KALKZANDSTEEN
- : GASBETON G4/600
- : GASBETON G5/800
- : GASBETON INCL. TEGELWERK;
  - T.P.V. BADKAMER TOT OK. PLAFOND
  - T.P.V. TOILET 1500+VL.

## RENVOOI INSTALLATIES:

| | | | |
|---|---|---|---|
| | ENKELPOLIGE SCHAKELAAR | ◄ ► | CIRCA MATEN IN MM |
| | SERIESCHAKELAAR | dm 700 | DAGMAAT (tussen kozijnstijlen); DEURMAAT BREEDTE 730MM |
| | WISSELSCHAKELAAR | dm 800 | DAGMAAT (tussen kozijnstijlen); DEURMAAT BREEDTE 830MM |
| | KRUISSCHAKELAAR | dm 850 | DAGMAAT (tussen kozijnstijlen); DEURMAAT BREEDTE 880MM |
| | ENKELPOLIGE SCHAKELAAR MET ENKELE WCD (HORIZONTAAL) | dm 900 | DAGMAAT (tussen kozijnstijlen); DEURMAAT BREEDTE 930MM |
| | WISSELSCHAKELAAR MET ENKELE WCD (VERTICAAL) | OMV | OPSTELPLAATS OMVORMER PV-PANELEN |
| | ENKELE WCD MET RANDAARDE | WP | OPSTELPLAATS CENTRAAL VERWARMINGSTOESTEL (WARMTEPOMP) |
| | DUBBELE WCD MET RANDAARDE (HORIZONTALE MONTAGE) | MV | OPSTELPLAATS MECHANISCHE VENTILATIE UNIT |
| | DUBBELE WCD MET RANDAARDE (VERTICALE MONTAGE) | BKK | ELEKTRISCHE VERWARMING |
| | DUBBELE WCD MET RANDAARDE (HALF-OPBOUW) | WM | OPSTELPLAATS WASMACHINE |
| | ENKELE WCD MET RANDAARDE (SPATWATERDICHT) | WD | OPSTELPLAATS WASDROGER |
| | DUBBELE WCD MET RANDAARDE (SPATWATERDICHT) | CM | COMBI-MAGNETRON |
| | WCD 2X230 VOLT (PERILEX T.B.V. FORNUIS) | AFZ. | AFZUIGKAP (RECIRCULATIE) |
| WP | WCD 2X230 VOLT (PERILEX T.B.V. WARMTEPOMP) | VW | VAATWASSER |
| | WCD 400 VOLT (PERILEX T.B.V. FORNUIS) | B | BOILER |
| MV | AANSLUITPUNT 230 VOLT (HOOFDBEDIENING MV) | | AFZUIGING IN TOILET, BADKAMER, KEUKEN. TECHNISCHE RUIMTE, NABIJ OPSTELLING WM EN WD |
| Th | AANSLUITPUNT THERMOSTAAT | A | PLAFOND-AFVOERPUNT MECHANISCHE VENTILATIE |
| RR | AANSLUITPUNT RUIMTEREGELING (BIJ WARMTEPOMP) | A | MUUR-AFVOER/OVERSTROOM PUNT MECHANISCHE VENTILATIE |
| MV | AANSLUITPUNT MECHANISCHE VENTILATIE | BRG | GRONDKABEL T.B.V. BUITENBERGING |
| CO2 | AANSLUITPUNT CO²-MELDER | | BUITENKRAAN MET GEVELKOM EN SCHROBPUT |
| LL | AANSLUITPUNT LOZE LEIDING (V.Z.V. CONTROLEDRAAD) | | GAASHEKWERK 1,8M HOOG |
| × | WANDLICHTPUNT | | GAASHEKWERK 1,8M HOOG MET HEDERA (waar aangegeven dmv tekst) |
| | PLAFONDLICHTPUNT | | SCHUTTING 1,8M HOOG MET HEDERA (waar aangegeven dmv tekst) |
| R | ROOKMELDER | | PRIVACYSCHERM |
| | ONDERVERDEELKAST / METERKAST | V. | VENTILATIEROOSTER (vgs. rapportage) |
| | BELDRUKKER | | |
| | SCHEL | | |
| CAP | CENTRAAL AARDPUNT | | |
| | ELEKTRISCHE RADIATOR + ENKELE WCD MET RANDAARDE | | |
| VV | VERDELER VLOERVERWARMING | | |

T.P.V. BUITENUNIT WARMTEPOMP: BETONVLOER MET SPARING EN ERONDER GRINDKOFFER T.B.V. CONDENSAFVOER (ALLEEN TPV PREFAB BERGINGEN BETONVLOER)

**OF OPTIES DIE EEN RELATIE HEBBEN MET HET DAK, MOGELIJK ZUN, HANGT AF VAN DE SITUERING WONING TOV N-PUL EN HET DAARBIJ BEHORENDE AANTAL PV-PANELEN.**

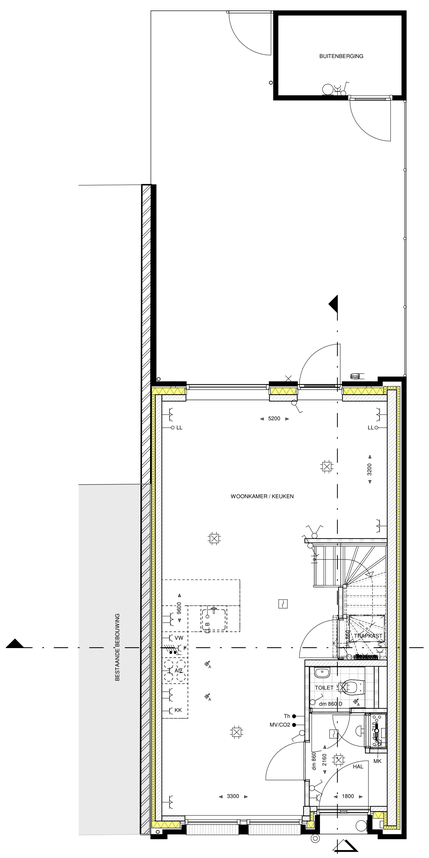


10

D550PDSD

BEGANE GROND

schaal 1 : 50

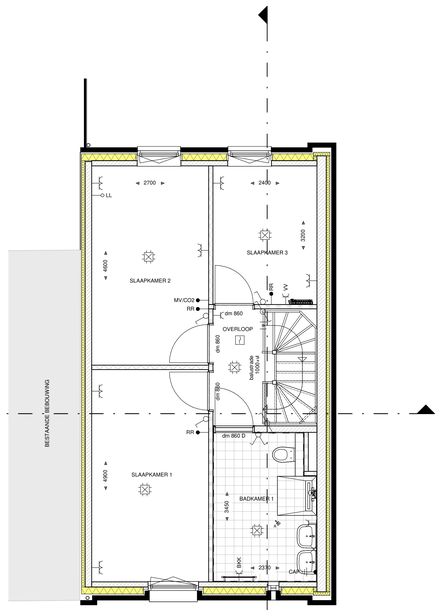


10

D550PDSD

EERSTE VERDIEPING

schaal 1 : 50

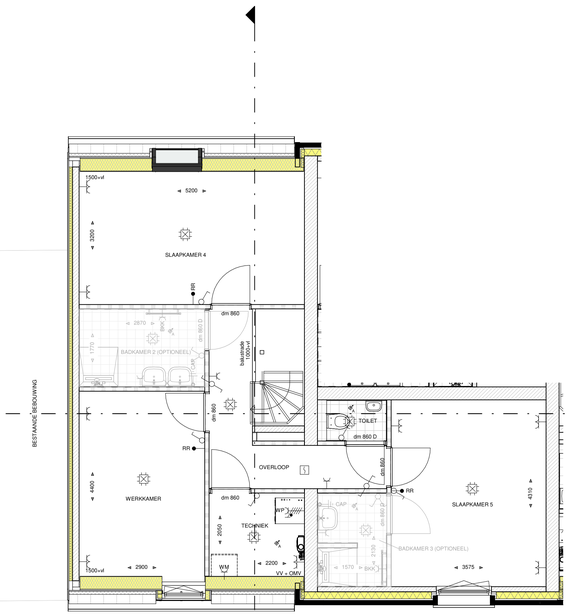


10

D550PDSD

TWEEDE VERDIEPING

schaal 1 : 50

*De gevels zijn ter indicatie voorzien van kleur; hier kunnen geen rechten aan worden ontleend.*
*Percelen kunnen per bouwnummer afwijken.*

HET STADS HOF

GEVELAANZICHTEN, PLATTEGRONDEN, DOORSNEDE EN SITUATIE

| | |
|---|---|
| PROJECT | NIEUWBOUW 15 WON TILBURG |
| ONDERDEEL | BOUWNUMMER 10 |
| SCHAAL | 1:50/1:100/1:200 |
| DATUM | 19-10-2022 |
| FASE | VERKOOP |
| FORMAAT | A0 |

BLADNUMMER: VK-10


zenzo maatschappelijk vastgoed

Zenzo maatschappelijk vastgoed
Deken van Miersstraat 20C
Postbus 292
5461 JN Veghel
T (033) 453 59 54
E info@zenzo-mv.nl
I www.zenzo-mv.nl


deze tekening niet zonder onze schriftelijke toestemming reproduceren, noch aan derden ter inzage geven.